



PROJEKTIRANJE I ZAŠTITA OKOLIŠA

## Plan djelovanja civilne zaštite KARTOGRAFSKI PRIKAZI

Grad Karlovac



**DLS** d.o.o.  
HR – 51000 Rijeka  
Ulica Franje Čandeka 23 b  
OIB: 72954104541  
MB: 0399981  
Tel: +385 51 633 400  
Tel: +385 51 633 078  
Fax: +385 51 633 013  
E-mail: info@dls.hr  
[www.dls.hr](http://www.dls.hr)

Veljača, 2024.



Naručitelj: Grad Karlovac

**PREDMET: Plan djelovanja civilne zaštite – KARTOGRAFSKI PRILOZI**

Oznaka dokumenta: 23116200066

Izrađivač: DLS d.o.o. Rijeka (Ulica Franje Čandeka 23 b, 51 000 Rijeka)

Voditelj izrade: Igor Meixner dipl.ing.kem.tehn.

Suradnici: Karlo Fanuko ing.el.

mr.sc.Jarolim Meixner dipl.ing.kem.tehn.

Matija Široka oecol., mag.sanit.ing.

Josipa Zarić mag. ing. sec.

Petra Meixner mag.iur.

M.P.

Odgovorna osoba

Ovaj dokument u cijelom svom sadržaju predstavlja vlasništvo Grada Karlovca te je zabranjeno kopiranje, umnožavanje ili pak objavljivanje u bilo kojem obliku osim zakonski propisanog bez prethodne pismene suglasnosti odgovorne osobe Grada Karlovca.



## S A D R Ő A J

<b>8 KARTOGRAFSKI PRIKAZI .....</b>	<b>4</b>
8.1 KARTE UGROŐENOSTI ŐUMA OD POŐARA 1. - 4.....	4
8.2 KARTA PRIJETNJI - TEHNIĀKO-TEHNOLOŐKE NESREĀE NA PODRUĀJU GRADA KARLOVCA 1. - 3.....	9
8.3 KARTA PRIJETNJI - PREGLEDNA KARTA OPASNOSTI OD POPLAVA PO VJEROJATNOSTI POJAVLJIVANJA (PLAN UPRAVLJANJA VODNIM PODRUĀJIMA 2022.-2027., HRVATSKE VODE, 2019.).....	13
8.4 KARTA PRIJETNJI - PREGLEDNA KARTA RIZIKA OD POPLAVA ZA MALU VJEROJATNOSTI POJAVLJIVANJA (PLAN UPRAVLJANJA VODNIM PODRUĀJIMA 2022.-2027., HRVATSKE VODE, 2019.).....	15
8.5 PROSTORNI RAZMJEŐTAJ KLIZIŐTA KRAJEM 2017. GODINE.....	17
8.6 KARTOGRAFSKI PRIKAZ ZBORNIM MJESTA STOŐERA CIVILNE ZAŐTITE I POVJERENIKA CIVILNE ZAŐTITE GRADA KARLOVCA .....	19
8.7 KARTOGRAFSKI PRIKAZ OPERATIVNIH SNAGA CIVILNE ZAŐTITE I PRAVNIH OSOBA OD INTERESA ZA SUSTAV CIVILNE ZAŐTITE GRADA KARLOVCA.....	21
8.8 KARTOGRAFSKI PRIKAZ LOKACIJA ZA SAKUPLJANJE I PRAVACA EVAKUACIJE.....	24
8.9 KARTOGRAFSKI PRIKAZ LOKACIJA ZA SMJEŐTAJ I ZBRINJAVANJE, LOKACIJA ZA UKOP POGINULIH OSOBA, ZDRAVSTVENIH OBJEKATA TE LOKACIJA ODLAGALIŐTA.....	26
8.10 KARTOGRAFSKI PRIKAZ KORIŐTENJA I NAMJENE ZEMLJIŐTA .....	28
8.11 KARTOGRAFSKI PRIKAZ – PROMET-SHEMA PROMETA.....	30
8.12 KARTOGRAFSKI PRIKAZ – PROMET, POŐTA I TELEKOMUNIKACIJE .....	32
8.13 KARTOGRAFSKI PRIKAZ – ENERGETSKI SUSTAVI I MREŐE.....	34
8.14 KARTOGRAFSKI PRIKAZ – VODNOGOSPODARSKI SUSTAV.....	36
8.15 KARTOGRAFSKI PRIKAZ – PODRUĀJA POSEBNIH UVJETA KORIŐTENJA.....	38



## 8 Kartografski prikazi

### 8.1 Karte ugroženosti šuma od požara 1. - 4.



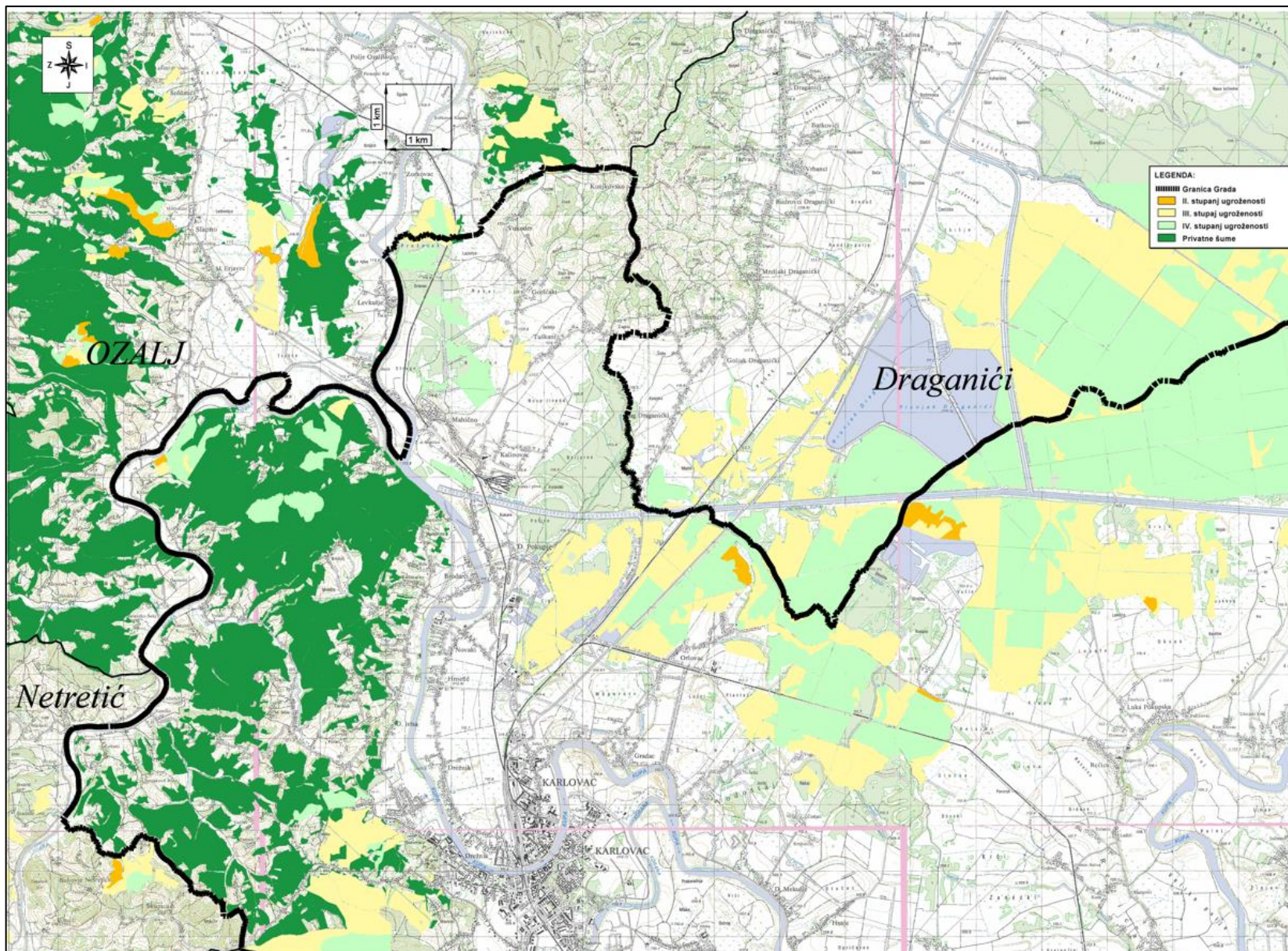



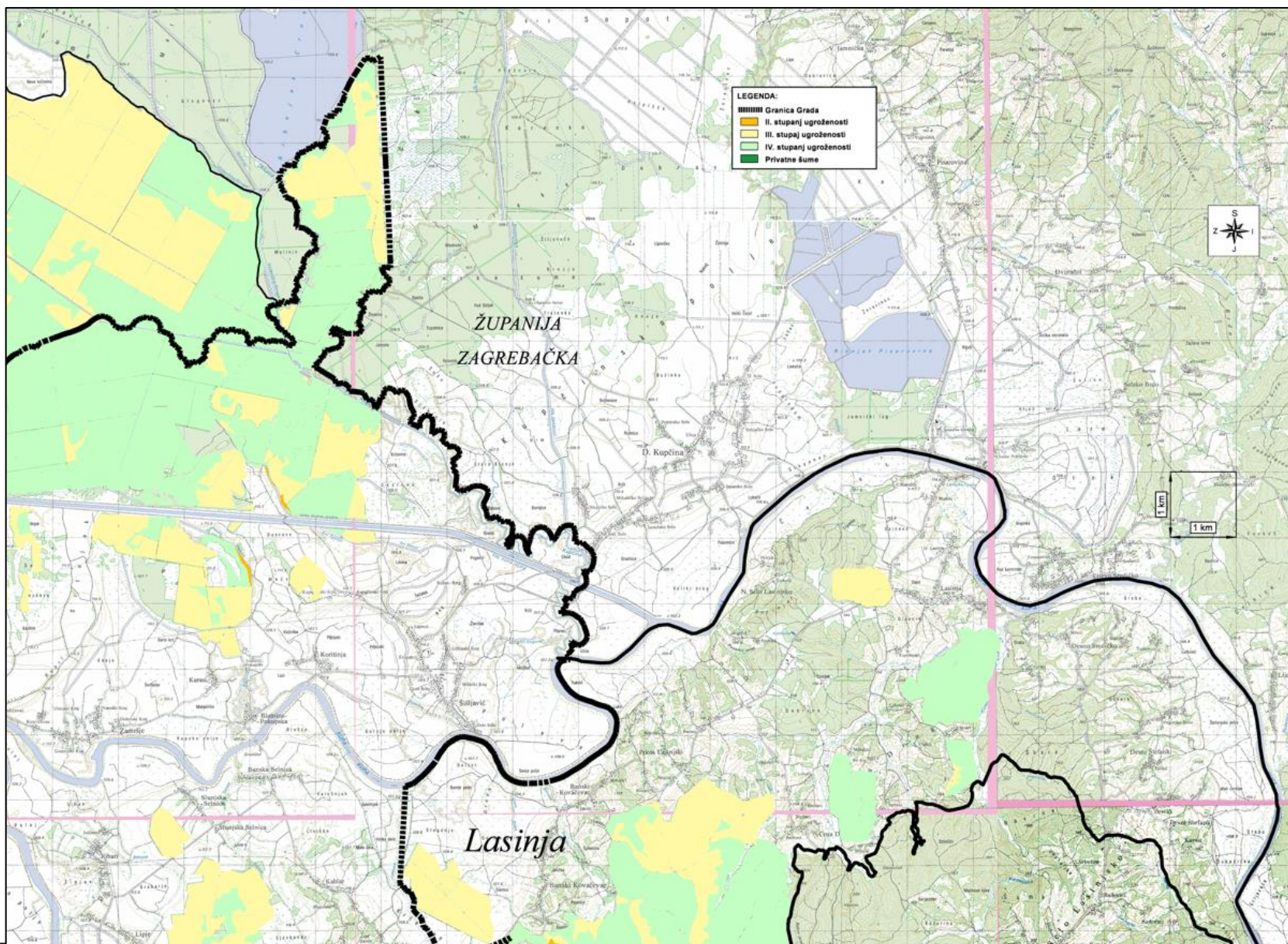



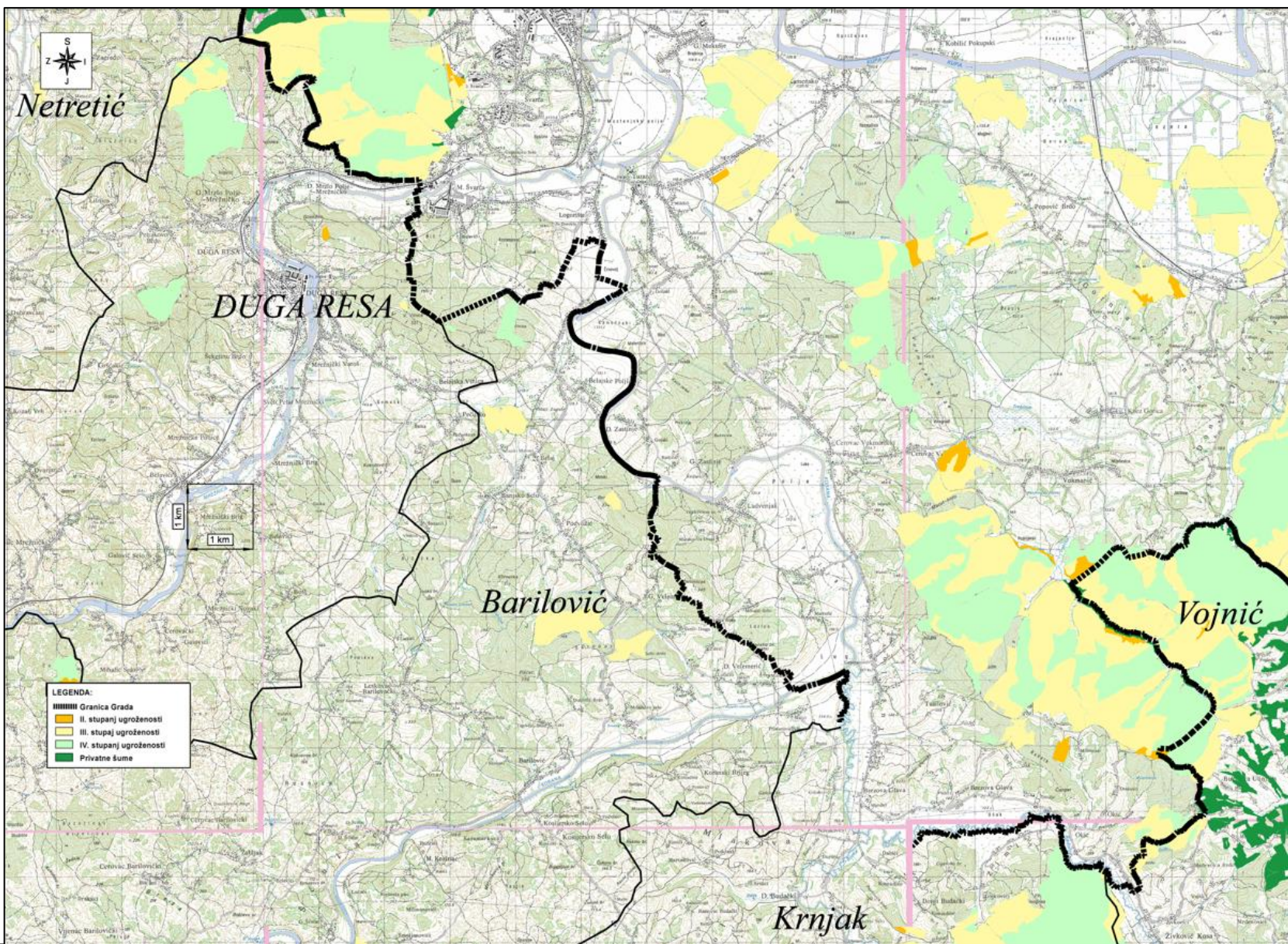



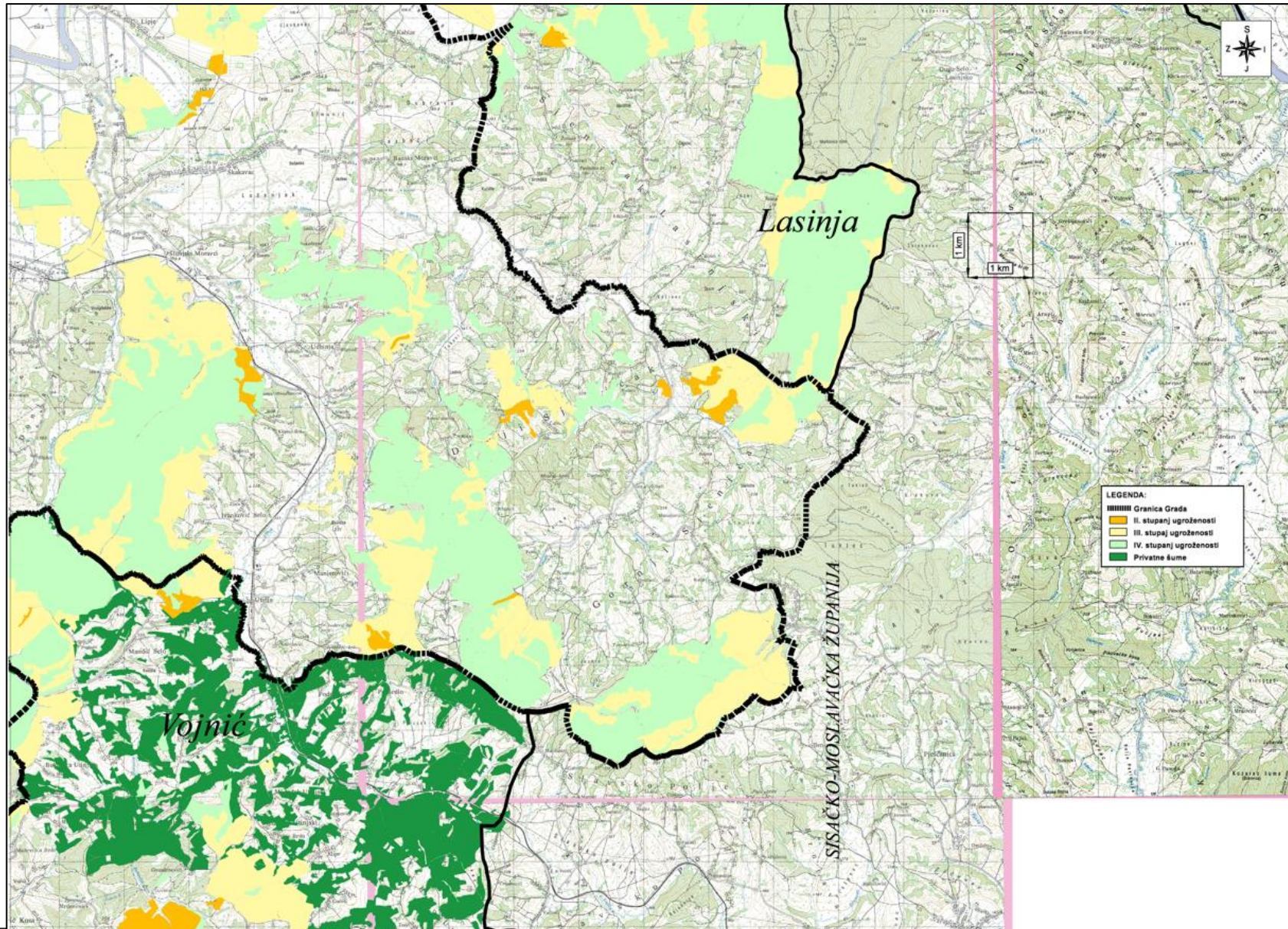





---

## 8.2 Karta prijetnji - tehničko-tehnološke nesreće na području Grada Karlovca 1. - 3.

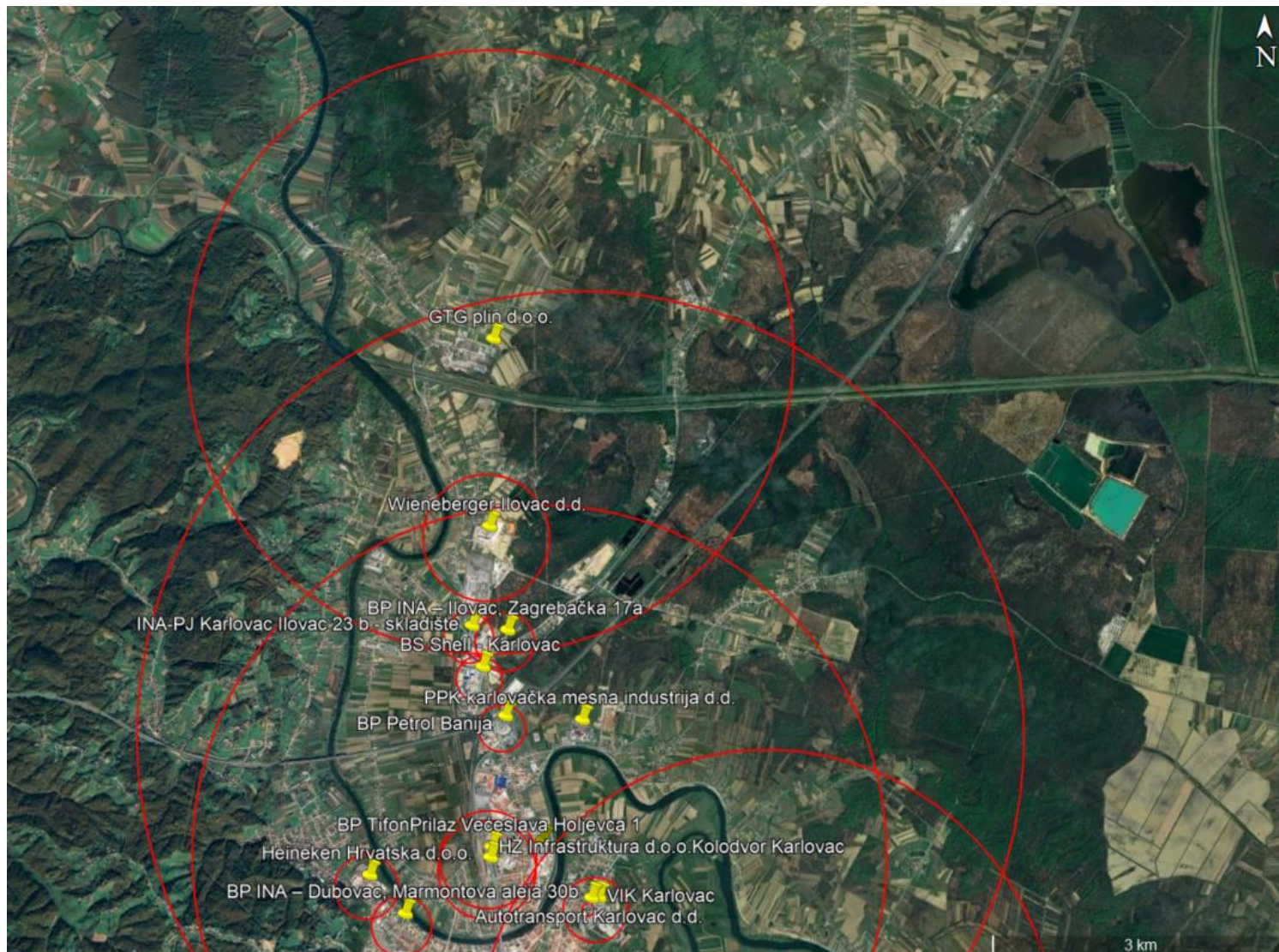

## LEGENDA

r.br.	Pravna osoba	Zona ugroženosti
1.	Autotransport d.d.	62 m
2.	General Electric Hrvatska d.o.o.	500 m
3.	Heineken Hrvatska d.o.o.	324 m
4.	KIM Mljekare Karlovac d.d.	2900 m
5.	GTG plin d.o.o.	3100 m
6.	Opća bolnica Karlovac	234 m
7.	PPK karlovačka mesna industrija d.d.	4500 m
8.	Wienerberger-Ilovac d.d.	645 m
9.	Lola Ribar d.d.	50 m
10.	HZ Infrastruktura d.o.o. Kolodvor Karlovac	496 m
11.	Vodovod i kanalizacija d.o.o. Karlovac	322 m
12.	HS Produkt d.o.o.	3500 m
13.	INA-PJ Karlovac	255 m
14.	BP INA – Ilovac	299 m
15.	BP INA – Rakovac	255 m
16.	BP INA – Dubovac	301 m
17.	BP <u>Dius Projekt</u> d.o.o. ZAPAD	155 m
18.	BP <u>Dius Projekt</u> d.o.o. ISTOK	155 m
19.	BP LUKOIL – <u>Turani</u>	62 m
20.	BP Tifon Prilaz Većeslava Holjevca	490 m
21.	BP Tifon, <u>Svarča</u> , Banja	490 m
22.	BP Petrol, Banja	235 m
23.	BP <u>Brezović</u>	100 m
24.	BS Shell, BS Karlovac	232 m
25.	KTC d.d. – BP Karlovac	326 m



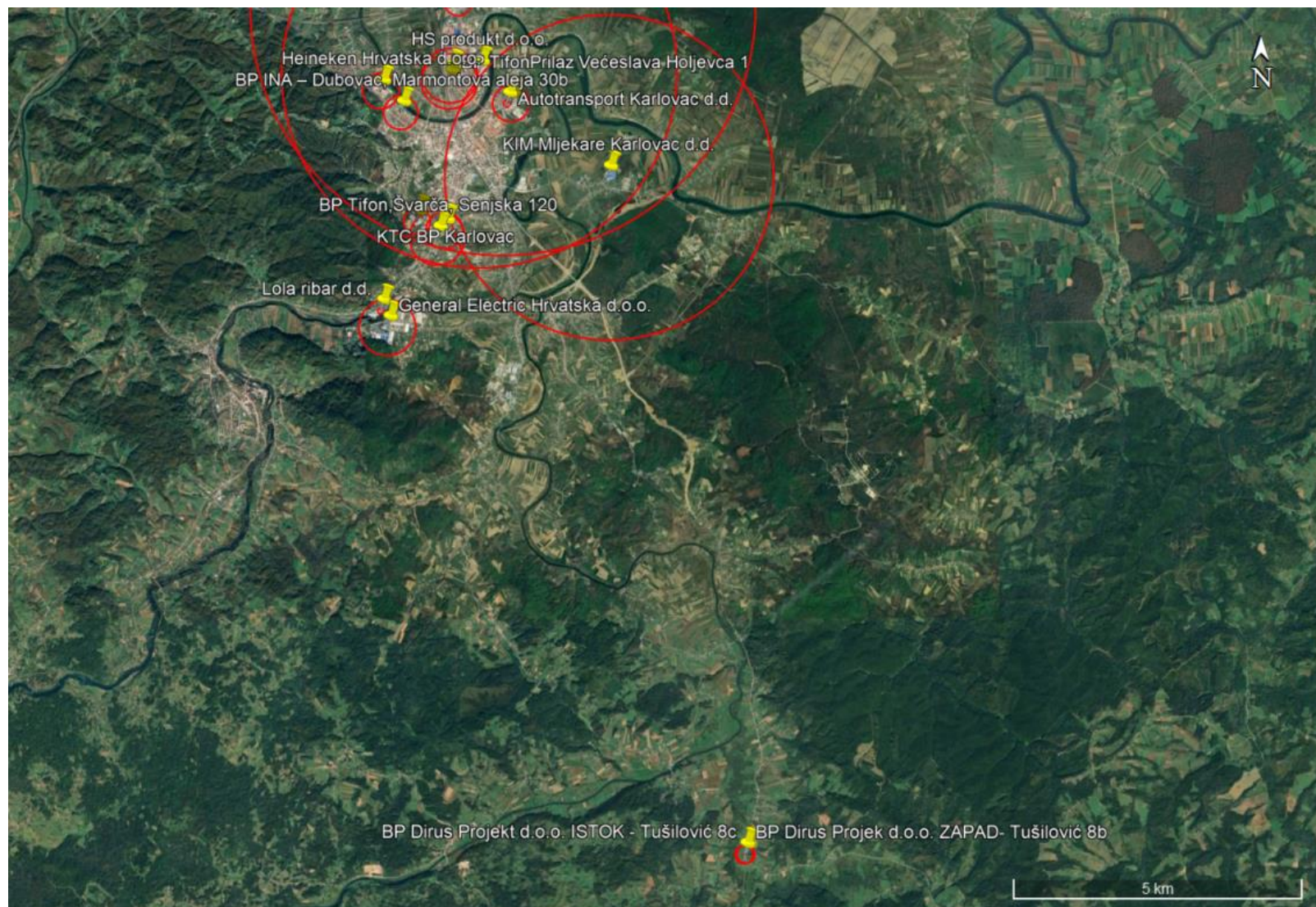

## LEGENDA

r.br.	Pravna osoba	Zona ugroženosti
1.	Autotransport d.d.	62 m
2.	General Electric Hrvatska d.o.o.	500 m
3.	Heineken Hrvatska d.o.o.	324 m
4.	KIM Mljekare Karlovac d.d.	2900 m
5.	GTG plin d.o.o.	3100 m
6.	Opća bolnica Karlovac	234 m
7.	PPK karlovačka mesna industrija d.d.	4500 m
8.	Wienerberger-Ilovac d.d.	645 m
9.	Lola Ribar d.d.	50 m
10.	HŽ Infrastruktura d.o.o. Kolodvor Karlovac	496 m
11.	Vodovod i kanalizacija d.o.o. Karlovac	322 m
12.	HS Produkt d.o.o.	3500 m
13.	INA, P.J Karlovac	255 m
14.	BP INA – Ilovac	299 m
15.	BP INA – Rakovac	255 m
16.	BP INA – Dubovac	301 m
17.	BP <del>Dirus Projekt</del> d.o.o. ZAPAD	155 m
18.	BP <del>Dirus Projekt</del> d.o.o. ISTOK	155 m
19.	BP LUKOIL – <del>Turani</del>	62 m
20.	BP Tifon Priiaz Večeslava Holjevca	490 m
21.	BP Tifon, <del>Svarča</del>	490 m
22.	BP Petrol, Banja	235 m
23.	BP <del>Brezović</del>	100 m
24.	BS Shell, BS Karlovac	232 m
25.	KTC d.d. – BP Karlovac	326 m



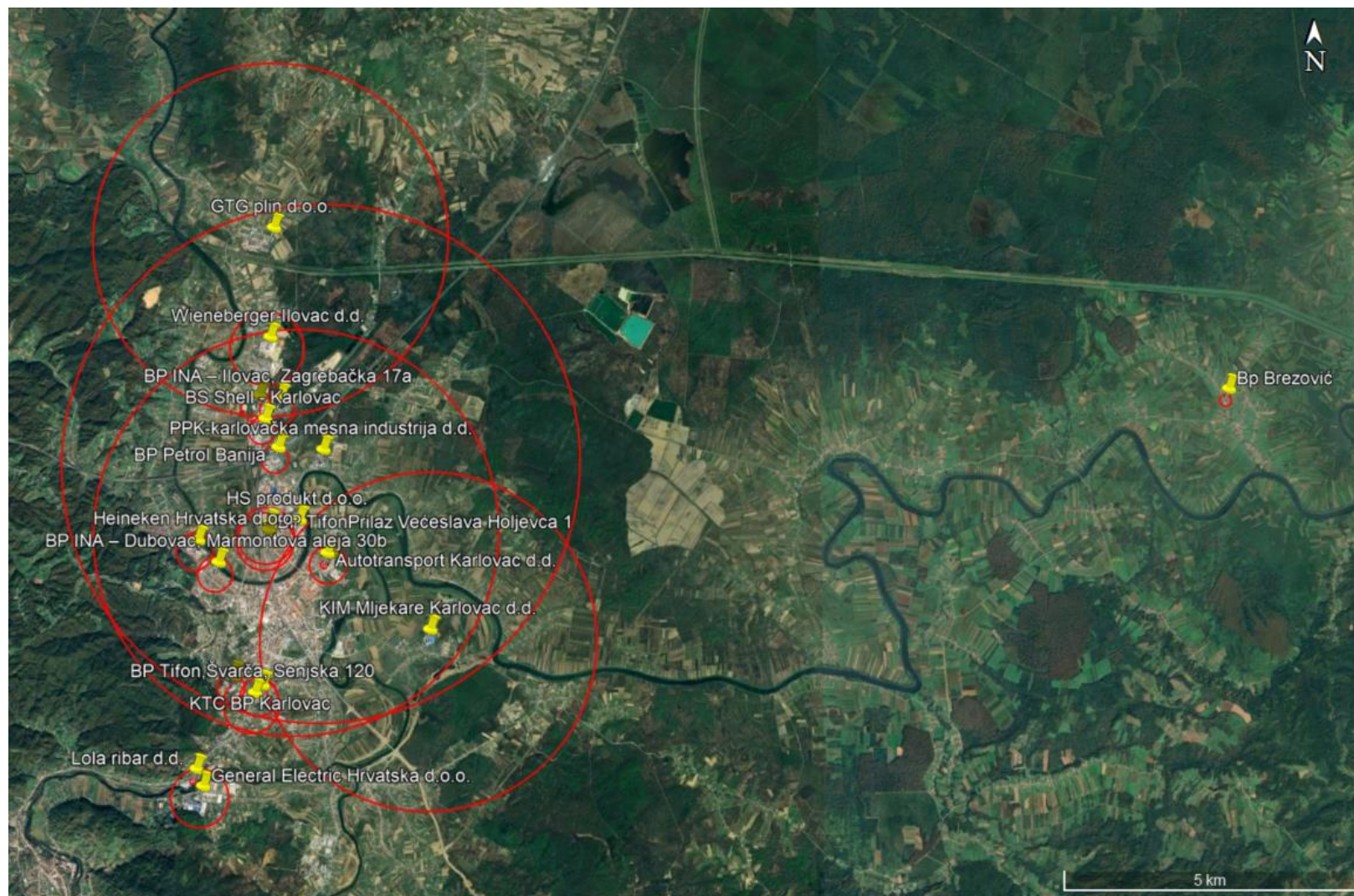

## LEGENDA

r.br.	Pravna osoba	Zona ugroženosti
1.	Autotransport d.d.	62 m
2.	General Electric Hrvatska d.o.o.	500 m
3.	Heineken Hrvatska d.o.o.	324 m
4.	KIM Mljekare Karlovac d.d.	2900 m
5.	GTG plin d.o.o.	3100 m
6.	Opća bolnica Karlovac	234 m
7.	PPK karlovačka mesna industrija d.d.	4500 m
8.	Wienerberger-Ilovac d.d.	645 m
9.	Lola Ribar d.d.	50 m
10.	HŽ Infrastruktura d.o.o. Kolodvor Karlovac	496 m
11.	Vodovod i kanalizacija d.o.o. Karlovac	322 m
12.	HS Produkt d.o.o.	3500 m
13.	INA-PJ Karlovac	255 m
14.	BP INA – Ilovac	299 m
15.	BP INA – Rakovac	255 m
16.	BP INA – Dubovac	301 m
17.	BP Dirus Projekt d.o.o. ZAPAD	155 m
18.	BP Dirus Projekt d.o.o. ISTOK	155 m
19.	BP LUKOIL – Turani	62 m
20.	BP Tifon Prilaz Većeslava Holjevca	490 m
21.	BP Tifon, Švarča	490 m
22.	BP Petrol, Banija	235 m
23.	BP Brezović	100 m
24.	BS Shell, BS Karlovac	232 m
25.	KTC d.d. – BP Karlovac	326 m





---

### 8.3 Karta prijetnji - pregledna karta opasnosti od poplava po vjerojatnosti pojavljivanja (Plan upravljanja vodnim područjima 2022.-2027., Hrvatske vode, 2019.)

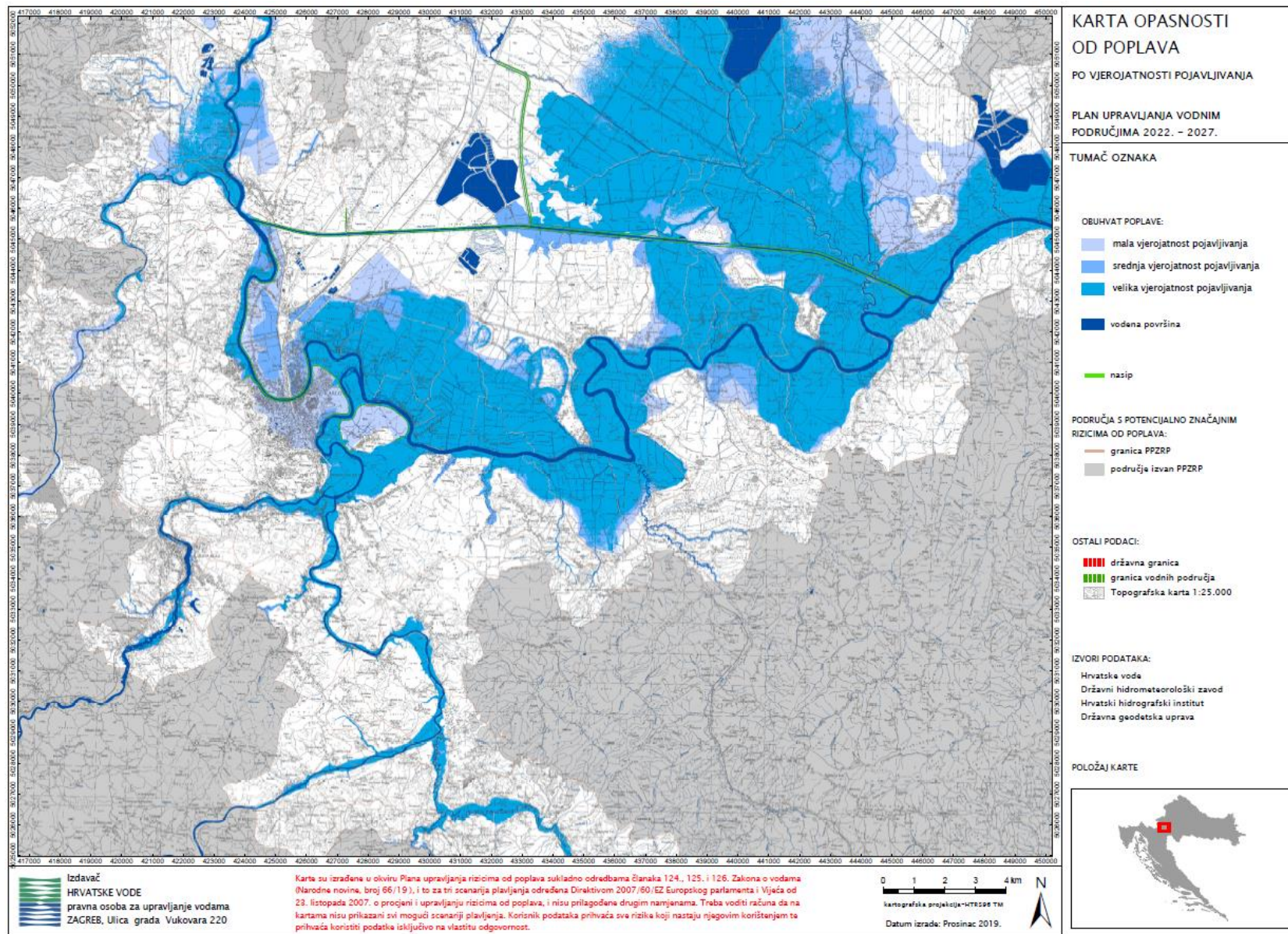





---

8.4 Karta prijetnji - pregledna karta rizika od poplava za malu vjerojatnosti pojavljivanja (Plan upravljanja vodnim područjima 2022.-2027., Hrvatske vode, 2019.)

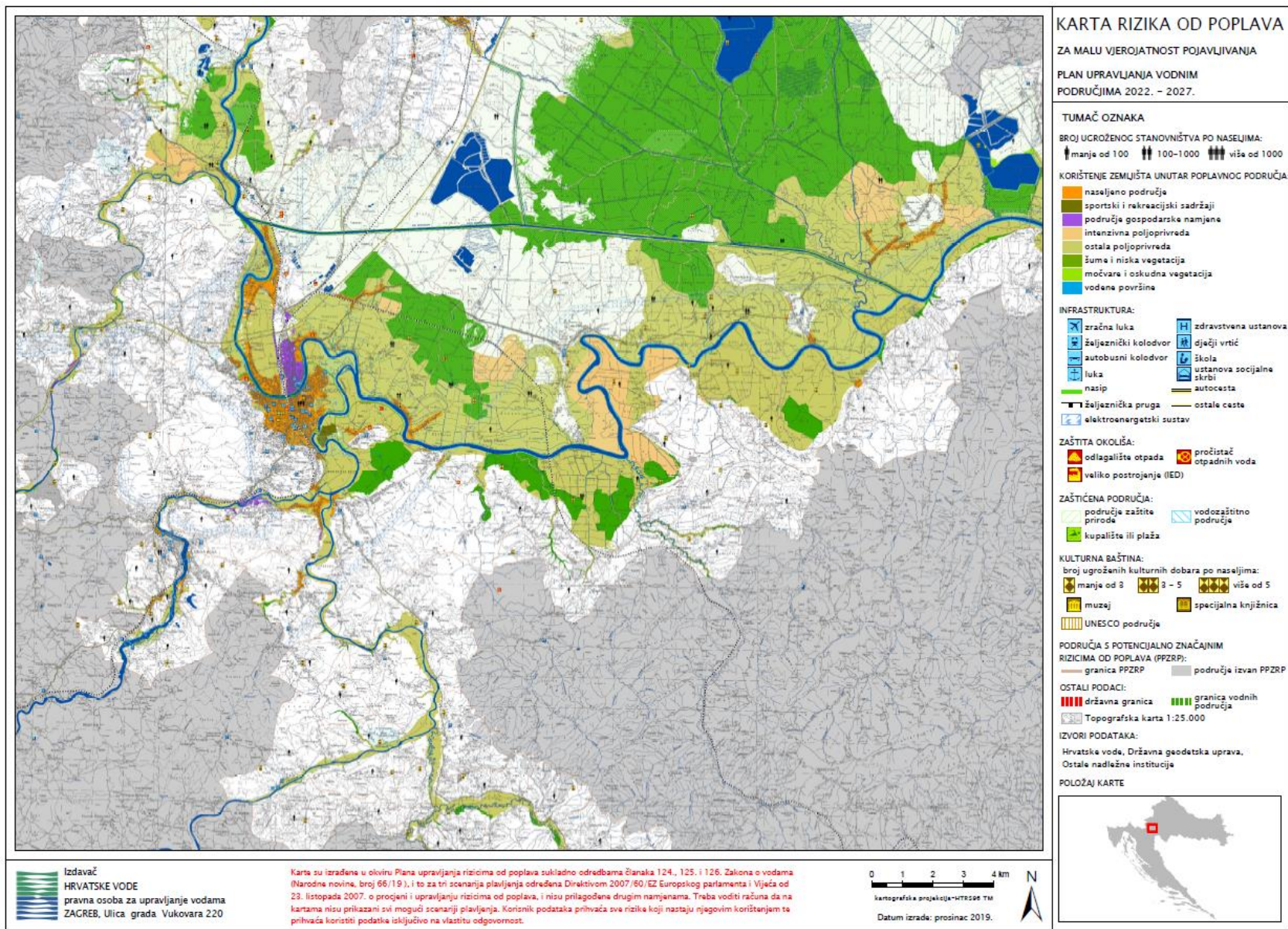





## 8.5 Prostorni raspored klizišta krajem 2017. godine







---

## 8.6 Kartografski prikaz zbornih mjesta Stožera civilne zaštite i povjerenika civilne zaštite Grada Karlovca

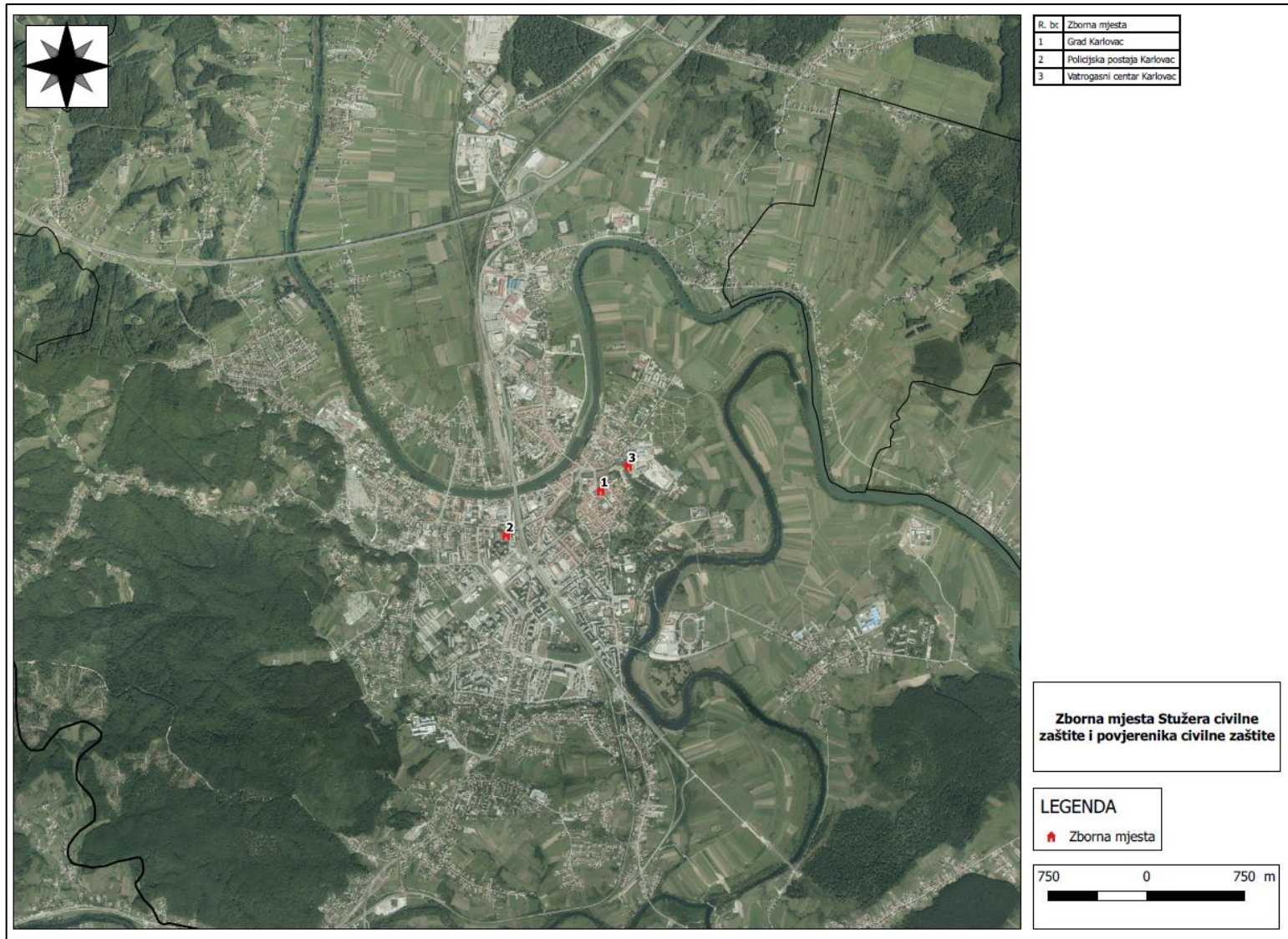





---

## 8.7 Kartografski prikaz operativnih snaga civilne zaštite i pravnih osoba od interesa za sustav civilne zaštite Grada Karlovca

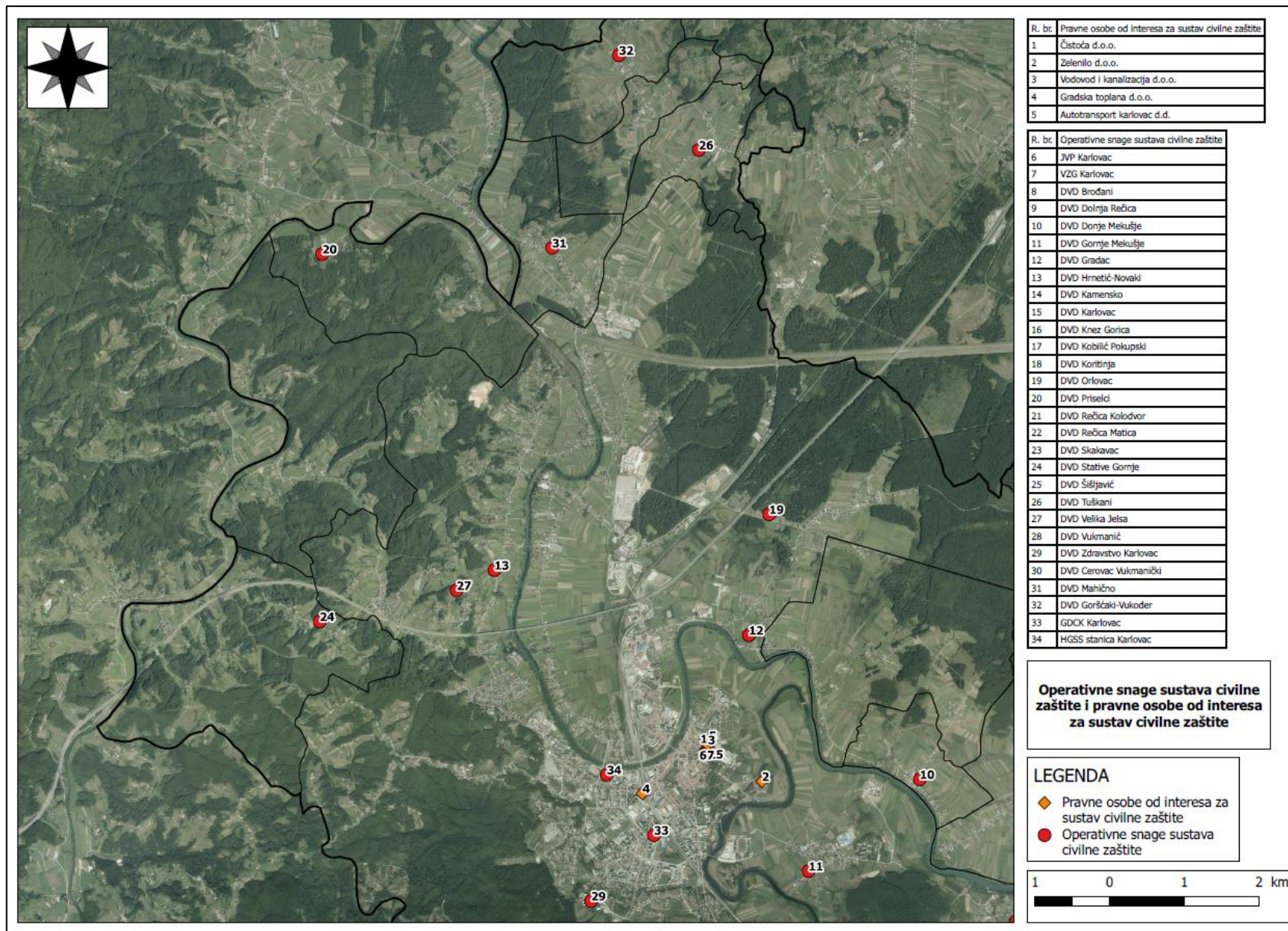



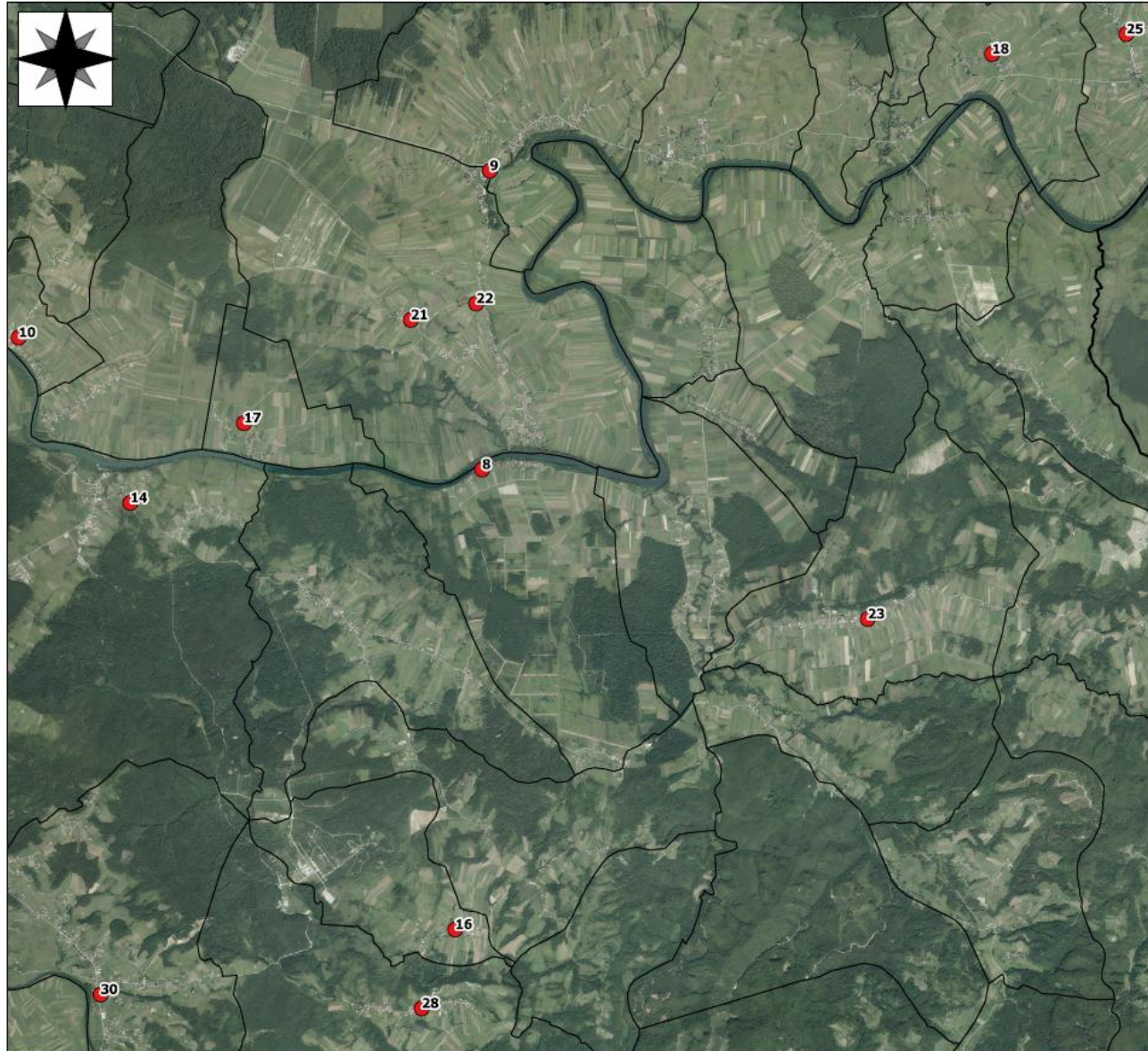

R. br.	Pravne osobe od interesa za sustav civilne zaštite
1	Čistoća d.o.o.
2	Zelenilo d.o.o.
3	Vodovod i kanalizacija d.o.o.
4	Gradska toplana d.o.o.
5	Autotransport karlovac d.d.

R. br.	Operativne snage sustava civilne zaštite
6	JVP Karlovac
7	VZG Karlovac
8	DVD Brođani
9	DVD Dolnja Rečica
10	DVD Donje Mekušje
11	DVD Gornje Mekušje
12	DVD Gradac
13	DVD Hrnetić-Novaki
14	DVD Kamensko
15	DVD Karlovac
16	DVD Knez Gorica
17	DVD Kobiljč Pokupski
18	DVD Korinđa
19	DVD Orlovac
20	DVD Priselci
21	DVD Rečica Kolodvor
22	DVD Rečica Matica
23	DVD Sikavac
24	DVD Stative Gornje
25	DVD Šišjavić
26	DVD Tuškani
27	DVD Velika Jelsa
28	DVD Vukmanić
29	DVD Zdravstvo Karlovac
30	DVD Cerovac Vukmanički
31	DVD Mahično
32	DVD Gorščaki-Vukoder
33	GDCK Karlovac
34	HGSS stanica Karlovac

**Operativne snage sustava civilne zaštite i pravne osobe od interesa za sustav civilne zaštite**

#### LEGENDA

- ◆ Pravne osobe od interesa za sustav civilne zaštite
- Operativne snage sustava civilne zaštite





## 8.8 Kartografski prikaz lokacija za sakupljanje i pravaca evakuacije



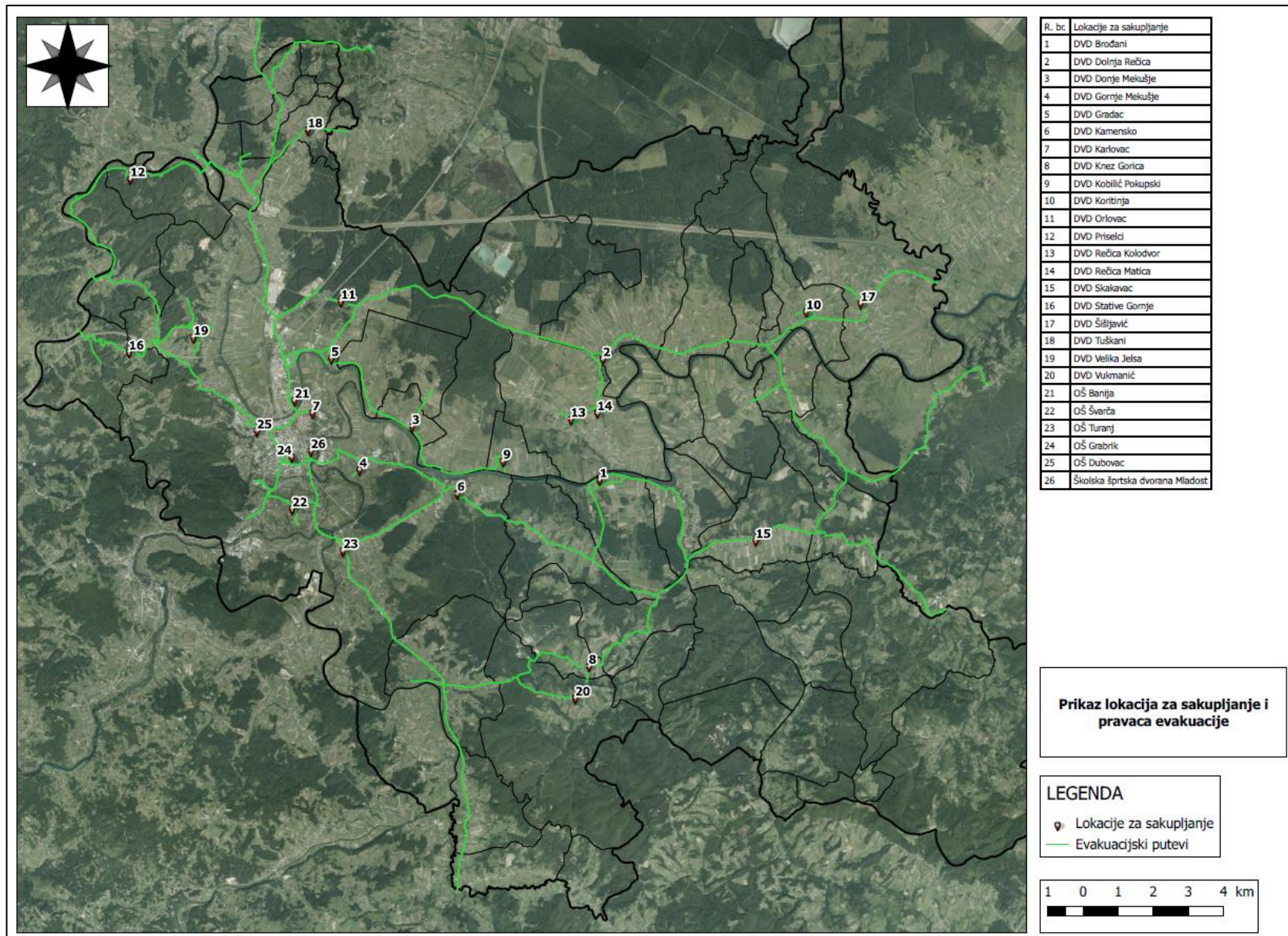



---

## 8.9 Kartografski prikaz lokacija za smještaj i zbrinjavanje, lokacija za ukop poginulih osoba, zdravstvenih objekata te lokacija odlagališta



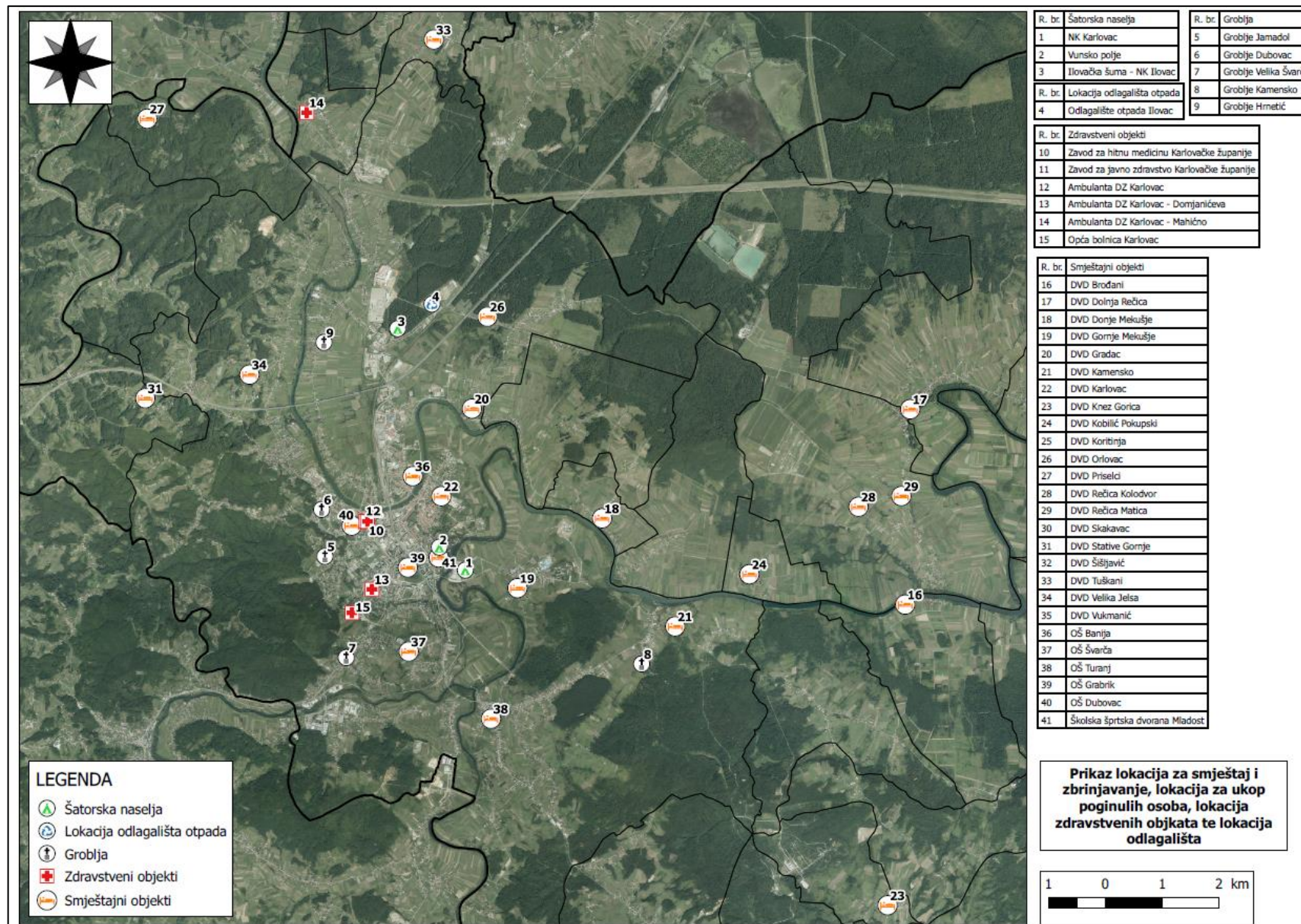



---

## 8.10 Kartografski prikaz korištenja i namjene zemljišta







## 8.11 Kartografski prikaz – Promet-shema prometa







## 8.12 Kartografski prikaz – promet, pošta i telekomunikacije







## 8.13 Kartografski prikaz – energetske sustavi i mreže







## 8.14 Kartografski prikaz – vodnogospodarski sustav









### 8.15 Kartografski prikaz – područja posebnih uvjeta korištenja

